move.ru
10 лет вместе

https://latvia.move.ru/objects/6902403958

Создано: 23.05.2023 в 10:50

Обновлено: 29.10.2025 в 21:01

Alex Zvezdkin, Rent Jurmala agency

37127001700

Юрмала, Teatra iela

2 000 €

Юрмала, Teatra iela

для заметок

Дом

Площадь участка	6 соток
Жилая площадь	270 м^2
Площадь кухни	30 м^2
Общая площадь	300 м^2

Детали объекта

Тип сделки	Сдаю
Раздел	Дома, дачи

Описание

Предлагаем в аренду дом в самом центре курорта Юрмала, возле пешеходного променада Йомас. В доме три полноценных спальни + кабинет с камином (который по желанию можно переделать в спальню) + гостиная. Дом выполнен из эко материалов, является отреставрированным памятников архитектуры. В доме три этажа: на -1 этаже расположено подсобное помещение, котельная и прачечная На 1 этаже

расположена гостиная, гараж, терраса, кухонная зона и кабинет с камином и санузел На 2 этаже расположены три спальни и санузел В доме сделан капитальный ремонт, обставлен эксклюзивной мебелью и коврами Hermes. Долгосрочная аренда дома от 2000 EUR/месяц + коммунальные Летняя аренда от 7000 EUR/месяц + коммунальные

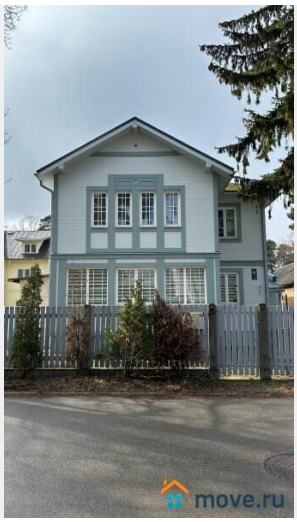

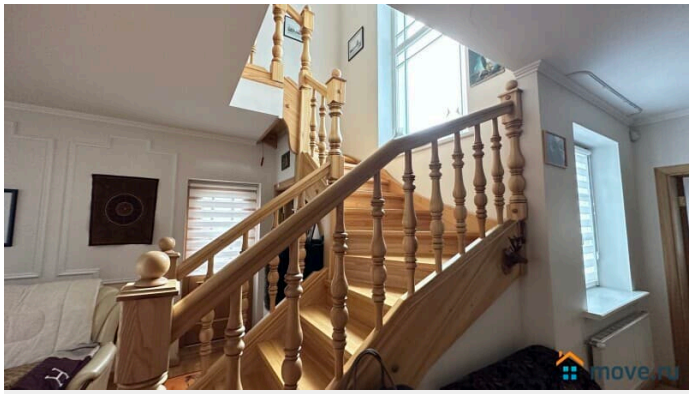

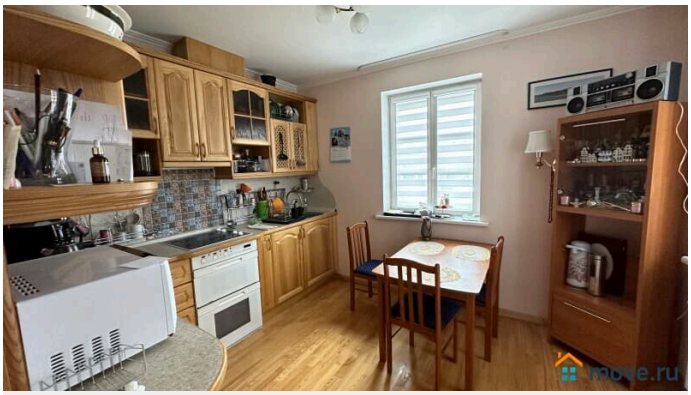
move.ru

move.ru

move.ru

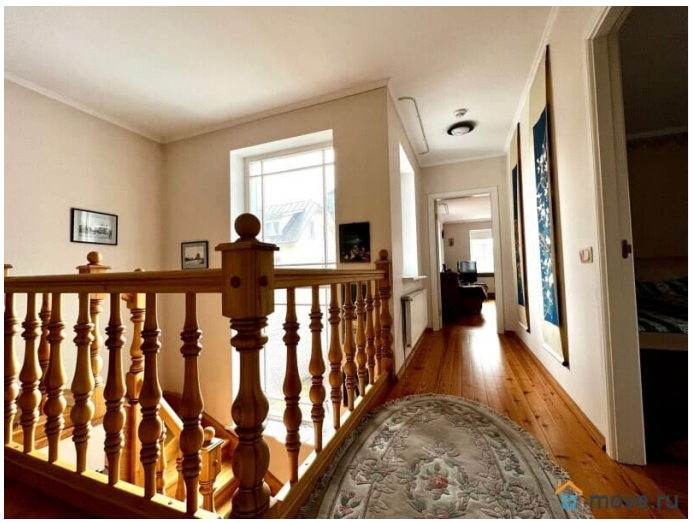
move.ru

move.ru

move.ru

HERMÈS
move.ru

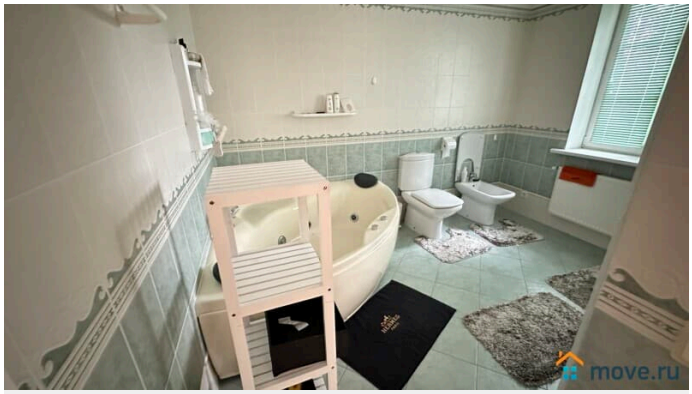
move.ru

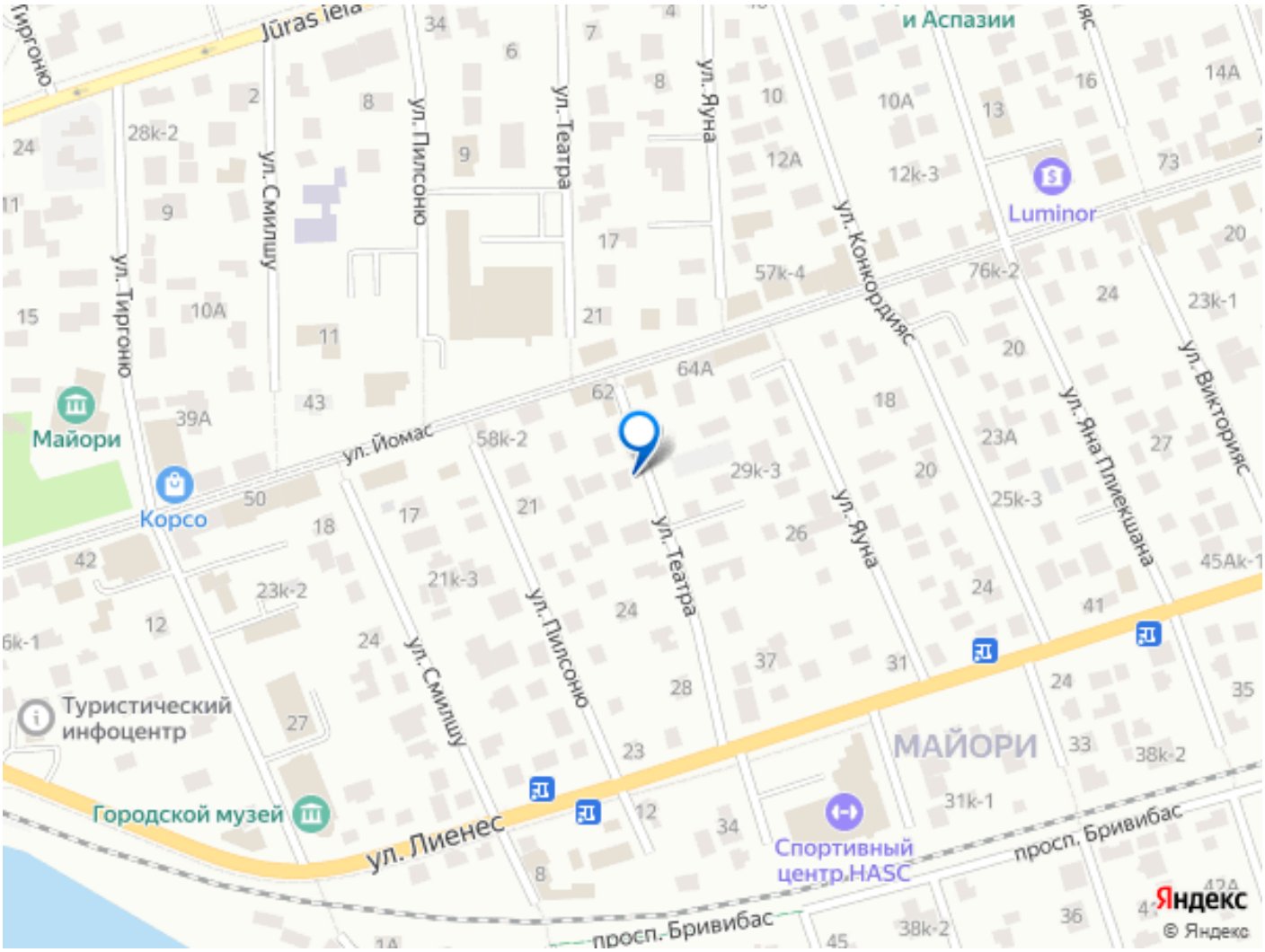

Move.ru - вся недвижимость России